かがやき2月

豊川こども園　新聞　令和３年2月1日（月）発行　第579号

２月、暦の上では春を迎えました。
コロナ禍、心配された「発表会」も無事に開催する事ができましたこと、お礼申し上げます。
起工式から１年、新園舎への引っ越しも皆様方のご協力で無事に荷物を運び入れる事ができました。
子どもたちの様子も一日目、二日目とだんだんと慣れていき少しずつ自分たちの居場所を見つけています。職員もスムーズに活動できるように色々と動線を工夫しているところです。

2･3月　行事予定

２月　１日(月)　バースデー訪問
　　体操教室
　　２日(火)　節分
　　３日(水)　立春
　　８日(月)　礼拝
　　９日(火)　硬筆教室
　　10日(水)　お弁当の日
　　15日(月)　ねはん会
　　16日(火)　硬筆教室　身体計測
　　17日(水)　なかよしキャラバン
　　18日(木)　英語教室
　　19日(金)　避難訓練
　　25日(木)　英語教室
　　26日(金)　誕生日会（以上児１・２・３月生）
３月１日(月)　バースデー訪問
　　３日(水)　ひなまつり会
　　４日(木)　英語教室
　　６日(土)　職員研修会(午後の保育ありません)
　　９日(火)　硬筆教室
　　10日(水)　体操教室
　　11日(木)　英語教室
　　12日(金)　お別れ遠足
　　16日(火)　卒園式
　　30日(火)　修了式
３/25～４/７　１号春休み
＊行事の日程は都合により変更することがあります

「第69回発表会」

発表会でのたくさんの拍手ありがとうございました。
１部では、曲に合ったカラフルな衣装を着て未満児らしく可愛い姿を披露してくれました。スポットライトにびっくりして泣いたことも素敵な思い出・・・・
２部では、皆堂々とした踊りで、まさに一人一人が主役となり輝いていました。
無時　開催できたのも保護者の皆さまのご協力のお陰です。本当にありがとうございました。
担当　　松尾

4･5歳児のへや

4･5歳児トイレ

たんぽぽさんおやつですよ！

背中にポカポカおひさま、きもちいいね

C棟から「おはよう!!」

新園舎へ引っ越ししました

現在の入り口（C棟）

夕方のA棟・B棟

ブレーメンの音楽隊のステンドグラス

玄関卒園児の写真

ロフト

A棟～C棟へ

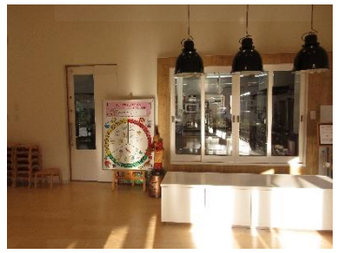

給食室･カウウンター

ロフトままごとコーナー

絵本の部屋の天井

2･3歳児トイレ

ランチルーム

最初「あれ！トイレ行きすぎちゃった！」と探検、探検の子どもたちでした。まだ準備中の絵本の部屋、２階へのスロープ・ロフト等出来上がりが楽しみです。外内観だけでなく、子どもたちの声や息使い、足音がしみ込んで園舎らしく静かに活動を始めました。
内覧している保護者の方から、「広いね～」「わあ～きれい！」と驚きの声が！玄関の卒園児のアルバムコーナーでは自分や父親の卒園年度を探し保育園時代の自分を見つけては懐かしそうにページをめくりながら、園児時代に思いを馳せていました。旧園舎、長い間本当にありがとうございました。お疲れさまでした。
これからも新園舎と共に「みんなみんな大きなが家族」をテーマに心のふるさとになってほしいと思います。
旧園舎解体、テラス造り、駐車場造り等外観ができるまで、もうしばらくご協力をお願い致します。　　主幹保育教諭　　安倍正子